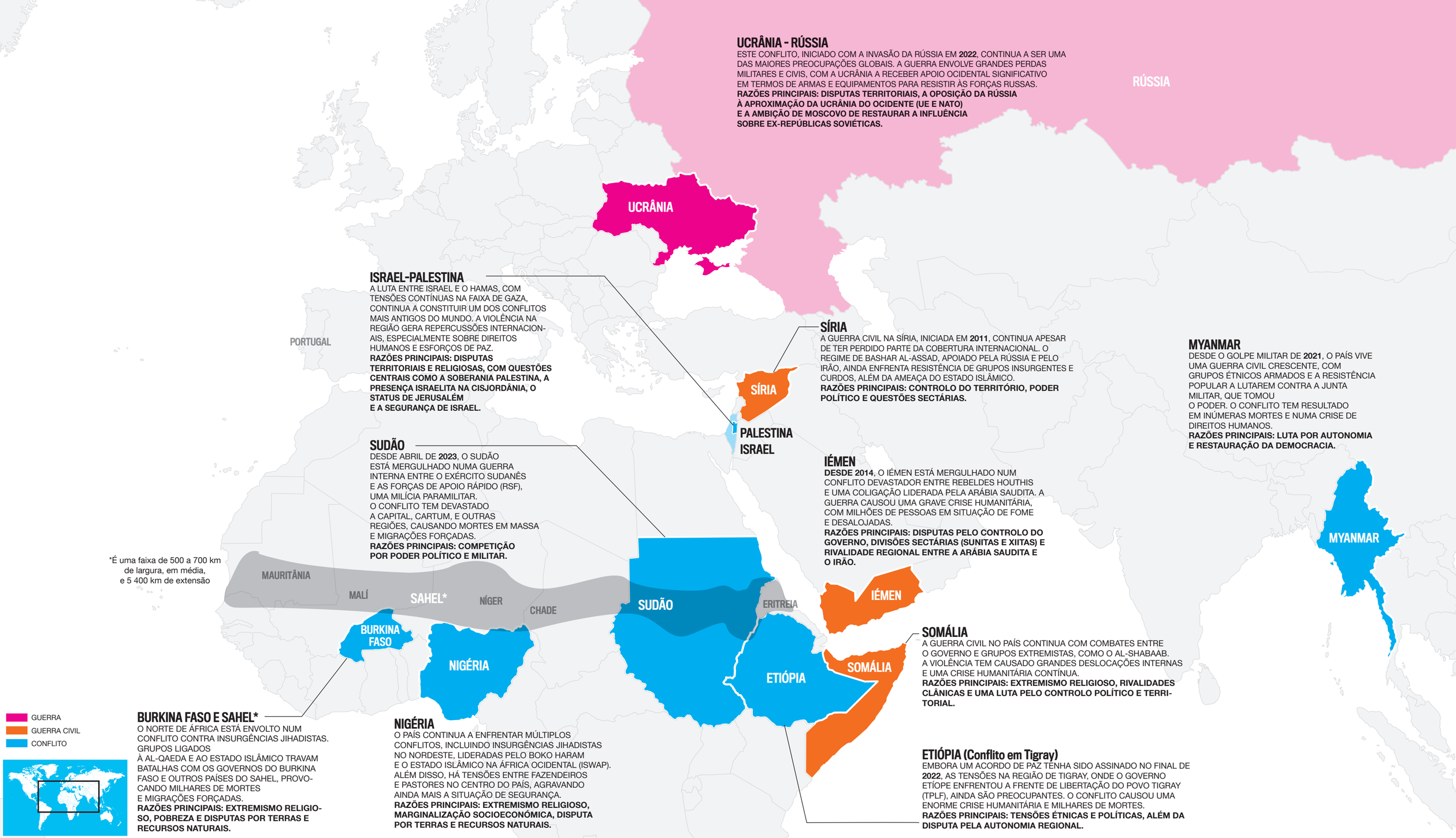

UCRÂNIA - RÚSSIA

ESTE CONFLITO, INICIADO COM A INVASÃO DA RÚSSIA EM **2022**, CONTINUA A SER UMA DAS MAIORES PREOCUPAÇÕES GLOBAIS. A GUERRA ENVOLVE GRANDES PERDAS MILITARES E CIVIS, COM A UCRÂNIA A RECEBER APOIO OCIDENTAL SIGNIFICATIVO EM TERMOS DE ARMAS E EQUIPAMENTOS PARA RESISTIR ÀS FORÇAS RUSSAS.
RAZÕES PRINCIPAIS: DISPUTAS TERRITORIAIS, A OPOSIÇÃO DA RÚSSIA À APROXIMAÇÃO DA UCRÂNIA DO OCIDENTE (UE E NATO) E A AMBIÇÃO DE MOSCOVO DE RESTAURAR A INFLUÊNCIA SOBRE EX-REPÚBLICAS SOVIÉTICAS.

ISRAEL-PALESTINA

A LUTA ENTRE ISRAEL E O HAMAS, COM TENSÕES CONTÍNUAS NA FAIXA DE GAZA, CONTINUA A CONSTITUIR UM DOS CONFLITOS MAIS ANTIGOS DO MUNDO. A VIOLÊNCIA NA REGIÃO GERA REPERCUSSÕES INTERNACIONAIS, ESPECIALMENTE SOBRE DIREITOS HUMANOS E ESFORÇOS DE PAZ.
RAZÕES PRINCIPAIS: DISPUTAS TERRITORIAIS E RELIGIOSAS, COM QUESTÕES CENTRAIS COMO A SOBERANIA PALESTINA, A PRESENÇA ISRAELITA NA CISJORDÂNIA, O STATUS DE JERUSALÉM E A SEGURANÇA DE ISRAEL.

SÍRIA

A GUERRA CIVIL NA SÍRIA, INICIADA EM **2011**, CONTINUA APESAR DE TER PERDIDO PARTE DA COBERTURA INTERNACIONAL. O REGIME DE BASHAR AL-ASSAD, APOIADO PELA RÚSSIA E PELO IRÃO, AINDA ENFRENTA RESISTÊNCIA DE GRUPOS INSURGENTES E CURDOS, ALÉM DA AMEAÇA DO ESTADO ISLÂMICO.
RAZÕES PRINCIPAIS: CONTROLO DO TERRITÓRIO, PODER POLÍTICO E QUESTÕES SECTÁRIAS.

MYANMAR

DESDE O GOLPE MILITAR DE **2021**, O PAÍS VIVE UMA GUERRA CIVIL CRESCENTE, COM GRUPOS ÉTNICOS ARMADOS E A RESISTÊNCIA POPULAR A LUTAREM CONTRA A JUNTA MILITAR, QUE TOMOU O PODER. O CONFLITO TEM RESULTADO EM INÚMERAS MORTES E NUMA CRISE DE DIREITOS HUMANOS.
RAZÕES PRINCIPAIS: LUTA POR AUTONOMIA E RESTAURAÇÃO DA DEMOCRACIA.

SUDÃO

DESDE ABRIL DE **2023**, O SUDÃO ESTÁ MERGULHADO NUMA GUERRA INTERNA ENTRE O EXÉRCITO SUDANÊS E AS FORÇAS DE APOIO RÁPIDO (RSF), UMA MILÍCIA PARAMILITAR. O CONFLITO TEM DEVASTADO A CAPITAL, CARTUM, E OUTRAS REGIÕES, CAUSANDO MORTES EM MASSA E MIGRAÇÕES FORÇADAS.
RAZÕES PRINCIPAIS: COMPETIÇÃO POR PODER POLÍTICO E MILITAR.

IÉMEN

DESDE 2014, O IÉMEN ESTÁ MERGULHADO NUM CONFLITO DEVASTADOR ENTRE REBELDES HOUTHIS E UMA COLIGAÇÃO LIDERADA PELA ARÁBIA SAUDITA. A GUERRA CAUSOU UMA GRAVE CRISE HUMANITÁRIA, COM MILHÕES DE PESSOAS EM SITUAÇÃO DE FOME E DESALOJADAS.
RAZÕES PRINCIPAIS: DISPUTAS PELO CONTROLO DO GOVERNO, DIVISÕES SECTÁRIAS (SUNITAS E XIITAS) E RIVALIDADE REGIONAL ENTRE A ARÁBIA SAUDITA E O IRÃO.

*É uma faixa de 500 a 700 km de largura, em média, e 5 400 km de extensão

SOMÁLIA

A GUERRA CIVIL NO PAÍS CONTINUA COM COMBATES ENTRE O GOVERNO E GRUPOS EXTREMISTAS, COMO O AL-SHABAAB. A VIOLÊNCIA TEM CAUSADO GRANDES DESLOCAÇÕES INTERNAS E UMA CRISE HUMANITÁRIA CONTÍNUA.
RAZÕES PRINCIPAIS: EXTREMISMO RELIGIOSO, RIVALIDADES CLÂNICAS E UMA LUTA PELO CONTROLO POLÍTICO E TERRITORIAL.

BURKINA FASO E SAHEL*

O NORTE DE ÁFRICA ESTÁ ENVOLTO NUM CONFLITO CONTRA INSURGÊNCIAS JIHADISTAS. GRUPOS LIGADOS À AL-QAEDA E AO ESTADO ISLÂMICO TRAVAM BATALHAS COM OS GOVERNOS DO BURKINA FASO E OUTROS PAÍSES DO SAHEL, PROVOCANDO MILHARES DE MORTES E MIGRAÇÕES FORÇADAS.
RAZÕES PRINCIPAIS: EXTREMISMO RELIGIOSO, POBREZA E DISPUTAS POR TERRAS E RECURSOS NATURAIS.

NIGÉRIA

O PAÍS CONTINUA A ENFRENTAR MÚLTIPLOS CONFLITOS, INCLUINDO INSURGÊNCIAS JIHADISTAS NO NORDESTE, LIDERADAS PELO BOKO HARAM E O ESTADO ISLÂMICO NA ÁFRICA OCIDENTAL (ISWAP). ALÉM DISSO, HÁ TENSÕES ENTRE FAZENDEIROS E PASTORES NO CENTRO DO PAÍS, AGRAVANDO AINDA MAIS A SITUAÇÃO DE SEGURANÇA.
RAZÕES PRINCIPAIS: EXTREMISMO RELIGIOSO, MARGINALIZAÇÃO SOCIOECONÓMICA, DISPUTA POR TERRAS E RECURSOS NATURAIS.

ETIÓPIA (Conflito em Tigray)

EMBORA UM ACORDO DE PAZ TENHA SIDO ASSINADO NO FINAL DE **2022**, AS TENSÕES NA REGIÃO DE TIGRAY, ONDE O GOVERNO ETÍOPE ENFRENTOU A FRENTE DE LIBERTAÇÃO DO POVO TIGRAY (TPLF), AINDA SÃO PREOCUPANTES. O CONFLITO CAUSOU UMA ENORME CRISE HUMANITÁRIA E MILHARES DE MORTES.
RAZÕES PRINCIPAIS: TENSÕES ÉTNICAS E POLÍTICAS, ALÉM DA DISPUTA PELA AUTONOMIA REGIONAL.